

Programa Nacional de Desarrollo Porcícola

Avances 2010 y proyectos 2011/2012

IX Encuentro Nacional de Porcicultura
Campeche, Camp. 2010

Programa Nacional Pecuario, 2007-2012

Plan Rector Nacional del Sistema Producto Porcinos

Avances

Expectativa de proyectos 2011/2012

Programa Nacional Pecuario, 2007-2012

Plan Rector Nacional del Sistema Producto Porcinos

Avances

Expectativa de proyectos 2011/2012

Retos del Sector pecuario

- Alcanzar y mantener la competitividad.
- Aumentar la producción sin deterioro del ambiente.
- Rescatar y cuidar nuestro mercado interno con productos inocuos, de calidad y a precios accesibles.
- Mantener la viabilidad de pequeñas y medianas empresas.
- Aumentar exportaciones con valor agregado.
- Diversificar el potencial productivo de la ganadería nacional.
- Contribuir a la generación de empleos y reducción de la pobreza en el medio rural.
- Preservar y mejorar la riqueza genética pecuaria.
- Mejorar el estatus sanitario del país.

Objetivos

- Impulsar el desarrollo integral y diversificado del subsector pecuario.
- Mejorar su productividad y competitividad, sin deterioro del ambiente.
- Mejorar los ingresos de los productores.
- Aumentar la oferta y la calidad de los alimentos y mejorar el comercio exterior.
- Planeación, seguimiento y evaluación con la intervención de todos los actores del subsector.

Estrategias generales

- Fortalecer la inversión productiva.
- Apoyar Financiamiento.
- Inducir la producción pecuaria sustentable y el ordenamiento ganadero.
- Abasto suficiente, oportuno y competitivo de insumos y servicios estratégicos.
- Asistencia técnica y capacitación especializadas.
- Certidumbre y normalización de los mercados de productos pecuarios.
- Sanidad e inocuidad.
- Investigación e innovación.
- Recursos genéticos.

Programa Nacional Pecuario, 2007-2012

Plan Rector Nacional del Sistema Producto Porcinos

Avances

Expectativa de proyectos 2011/2012

Visión

Contribuir a la **soberanía alimentaria** a través del **abasto** de **carne de cerdo** con **calidad** e **inocuidad** sobre la base del **desarrollo** rural **sustentable** elevando los **niveles** de **rentabilidad** del sistema, favoreciendo la **integración vertical** de la cadena nacional.

Objetivos del Programa

- **Abastecer el mercado interno con alimentos de calidad, sanos y accesibles** provenientes de nuestros campos y mares.
- **Mejorar los ingresos de los productores incrementando** nuestra presencia en los **mercados globales**, promoviendo los procesos de **agregación de valor** y la **producción de bioenergéticos**.

Contribuir a **incrementar la oferta nacional** de carne de **porcino** en condiciones **sostenibles** y **competitivas**.

Esquema estratégico

- I. **Fortalecimiento** de la **base de conocimiento** para la toma de decisiones.
- II. Perfeccionamiento del **modelo** de **gestión y organización**.
- III. Desarrollo del **esquema** de **evaluación y seguimiento**.
- IV. Perfeccionamiento del **proceso productivo** en los **eslabones** del Sistema Producto.
- V. **Asignación eficiente** de **recursos** auxiliares de no mercado.
- VI. **Encadenamiento productivo**.
- VII. Desarrollo de **infraestructura básica**.

Esquema estratégico

- VIII. **Planeación de mercado.**
- IX. **Desarrollo y perfeccionamiento de los mecanismos de financiamiento y cobertura de riesgo.**
- X. **Marco legal y regulatorio.**

Programa Nacional Pecuario, 2007-2012

Plan Rector nacional del Sistema Producto Porcinos

Avances

Expectativa de proyectos 2011/2012

Avances 2007-2010

(millones de pesos)

Programa / Apoyo	2007	2008	2009	2010	Total
<ul style="list-style-type: none"> • Programas emergentes de apoyo. <ul style="list-style-type: none"> ▪ Proyecto de Apoyo a la Competitividad del Cerdo 2007 ▪ Fondo Emergente para la Estabilización de la Comercialización en Porcinos (2008) ▪ Programa de Apoyo Emergente para la Adquisición de Granos Forrajeros de Producción Nacional 	222.1	261.3	60.0	0.0	543.4
• Campaña de promoción.	18.0	30.0	47.0	32.0	127.0
• Coberturas de precio en ganado porcino.	85.5	50.0	200.0	200.0	533.5
• Apoyos al financiamiento para conformación de garantías líquidas.	100.0	0.0	0.0	0.0	100.0

Avances 2007-2010

(millones de pesos)

Programa / Apoyo	2007	2008	2009	2010	Total
• Activos Productivos	119.6	171.4	206.4	138.8	636.2
• Apoyo directo al Sacrificio de Ganado en Rastros TIF.	305.9	304.6	400.0	400.0	1,410.5
• Apoyo a la infraestructura de establecimientos Tipo Inspección Federal .	0.0	80.9	41.0	82.0	203.9
• Apoyo a la obtención y aprovechamiento de biogás.	11.0	50.0	36.0	90.0	187.0
• Fortalecimiento sistemas producto	2.0	4.4	4.4	4.3	15.1

Producción porcícola

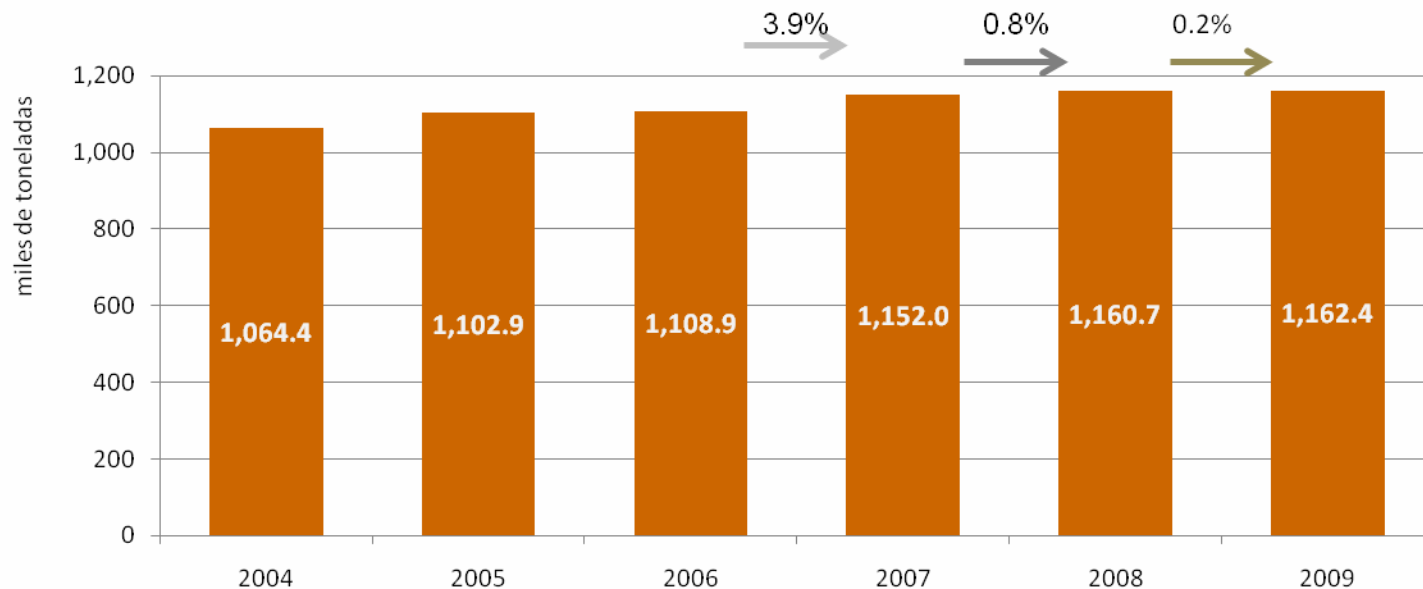

Fuente: SIAP/SAGARPA.

En los últimos años la porcicultura mexicana ha enfrentado un entorno adverso para su desarrollo, caracterizado por una baja rentabilidad resultante del encarecimiento de los granos forrajeros y oleaginosos, bajos márgenes de rentabilidad, precios dumping en la importación de carne (piernas) y la reducción de la demanda por carnes, resultante de la crisis económica mundial y por la mal denominada Influenza Porcícola.

El desempeño de la porcicultura en el primer semestre de 2010 hace prever que se obtendrá un crecimiento superior al 1.0%.

Importación de productos porcícolas

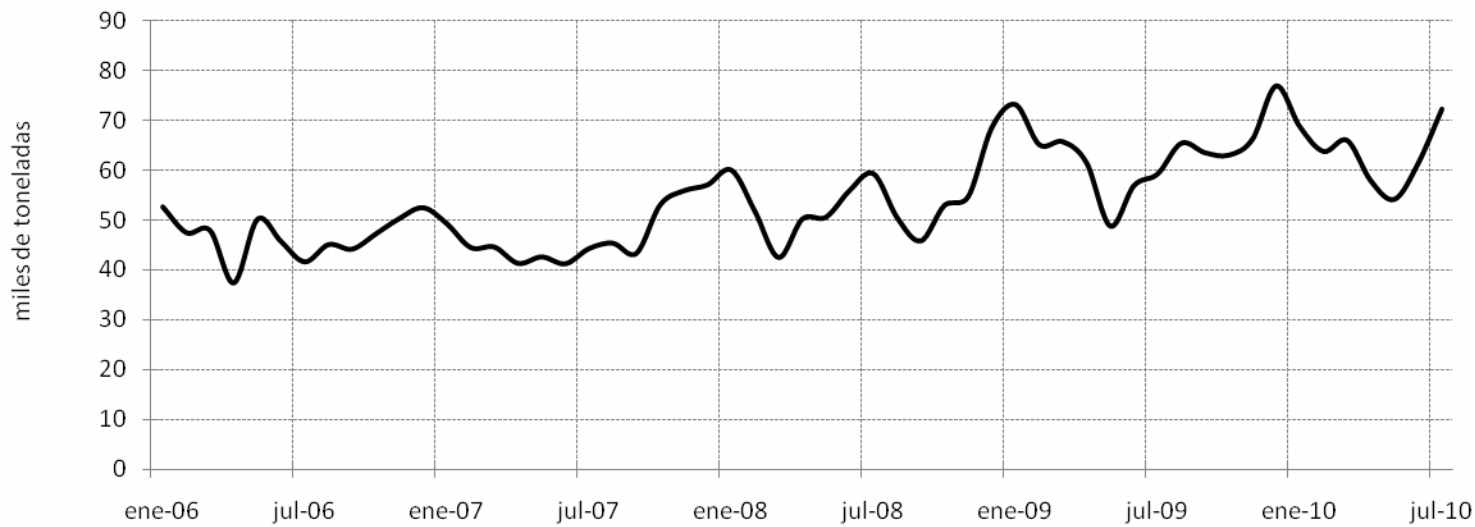

Las importaciones de carnes y productos porcícolas a julio de 2010 acumulan 444,600 toneladas, cifra 3.2% superior a la acumulada en igual periodo de 2009.

Con la aplicación del arancel a la importación de piernas y espaldillas se prevé que en el segundo semestre de 2010 las importaciones se reducirán sensiblemente y serán inferiores a las de años previos.

Exportación de productos porcícolas

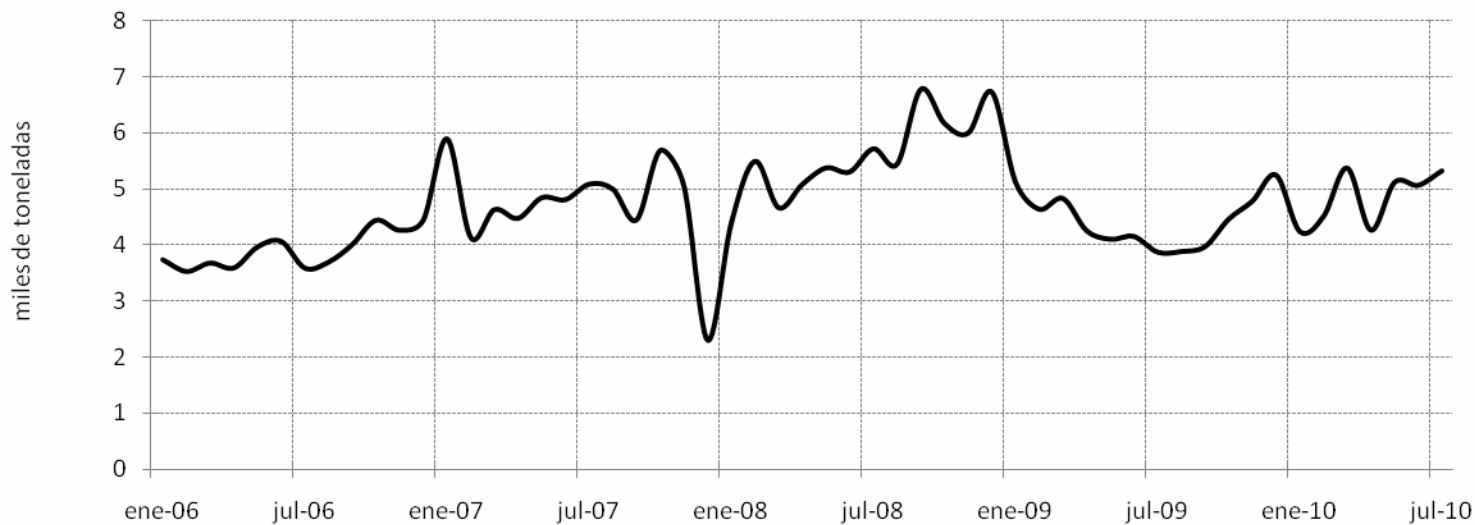

El proceso de exportación se ha reactivado y al mes de julio de 2010 acumula 33,900 toneladas, 9.5% más que lo exportado en igual periodo de 2009.

Se prevé que con la recuperación de la planta productiva hacia la segunda mitad de 2010, se pueda recuperar un volumen similar al de 2008, del orden de 70,000 toneladas.

Fuente: SAGARPA con información de Aduana México/SHCP.

Precios de ganado porcino para abasto y carne en canal (pesos/kilogram)

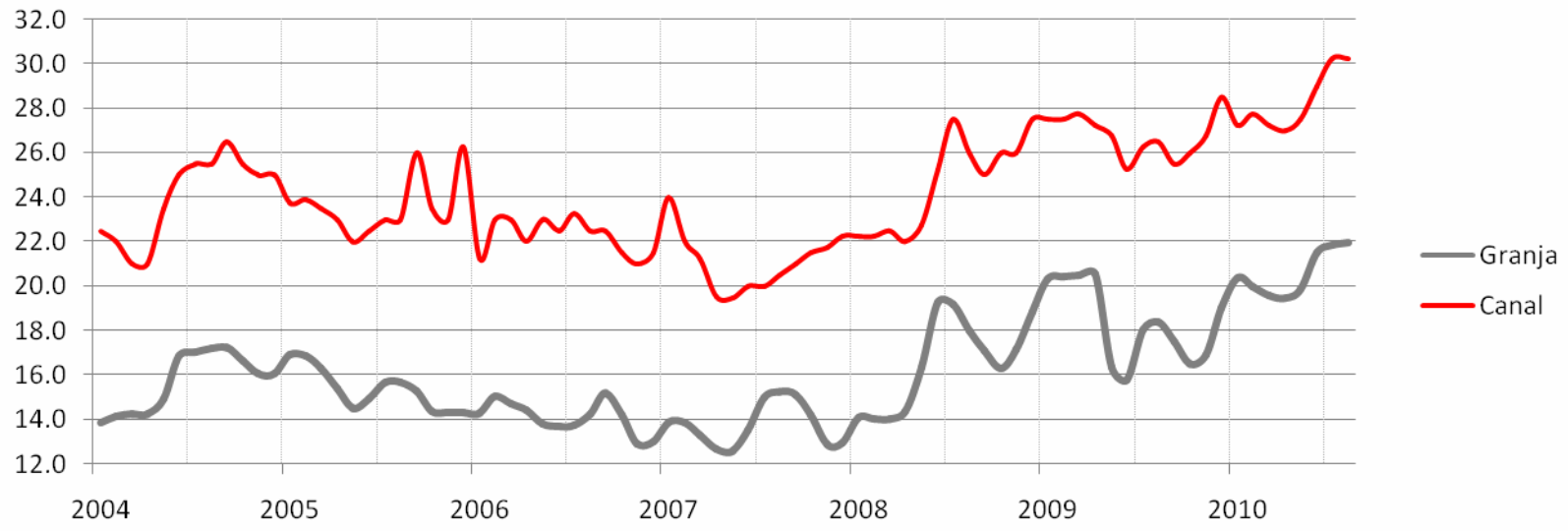

Independientemente del incremento de las importaciones de carnes, una demanda fuerte por carne de porcino ha inducido un crecimiento prácticamente permanente del precio liquidado por el ganado porcino para abasto.

El precio pagado por el ganado para abasto en granja en agosto pasado fue 7.9% superior al de enero de 2010 y el de la canal 11.0%.

Programa Nacional Pecuario, 2007-2012

Plan Rector nacional del Sistema Producto Porcinos

Avances

Expectativa de proyectos 2011/2012.

Programa 2010	Programa 2011	Tipo de apoyo	Operador
<p>Activos Productivos</p>	<p>Programa de apoyo a la Inversión en equipamiento e infraestructura</p> <p>Componente:</p> <ul style="list-style-type: none"> • Ganadero 	<p>Infraestructura</p> <p>Equipamiento</p> <p>Material Genético</p>	<p>Gobierno del Estado</p> <p>Delegación SAGARPA</p>
<p>Programa de Soporte</p> <p>Componentes:</p> <ul style="list-style-type: none"> • Investigación, Validación y Transferencia Tecnológica • Asistencia técnica y capacitación 	<p>Programa de Desarrollo de Capacidades, Innovación Tecnológica y Extensionismo Rural</p> <p>Componentes:</p> <ul style="list-style-type: none"> • Desarrollo de Capacidades y Extensionismo Rural • Innovación y Transferencia de Tecnología 	<p>Asistencia técnica</p> <p>Capacitación</p> <p>Servicios de extensión</p>	<p>Gobierno del Estado</p> <p>Delegación SAGARPA</p> <p>Agentes técnicos</p>

Programa 2010	Programa 2011	Tipo de apoyo	Operador
Proyecto de Apoyo para Impulsar la Calidad e Inocuidad de Productos Cárnicos	Programa de apoyo a la Inversión en equipamiento e infraestructura Componente: Manejo Postproducción	Infraestructura Equipamiento	FIRCO
Proyecto de Apoyo al Valor Agregado de Agronegocios con Esquemas de Riesgo Compartido		Infraestructura Equipamiento	FIRCO
Proyecto Estratégico para el Fortalecimiento de la Infraestructura para Movilización y Acopio de Granos y Oleaginosas (FIMAGO)		Infraestructura Equipamiento	FIRCO



Programa 2010	Programa 2011	Tipo de apoyo	Operador
<p>Promoción comercial y fomento a las exportaciones</p>	<p>Programa de Desarrollo de Mercados Agropecuarios y Pesqueros e Información</p> <p>Componente:</p> <ul style="list-style-type: none"> • Promoción de Exposiciones y Ferias 	<p>Campañas de promoción</p>	<p>ASERCA</p>
<p>Programa de Soporte</p> <p>Componente:</p> <ul style="list-style-type: none"> • Sanidades e Inocuidad 	<p>Programa de Prevención y Manejo de Riesgos</p> <p>Componente:</p> <ul style="list-style-type: none"> • Sanidades 	<p>Campañas zoonosanitarias</p> <p>Vigilancia epizootiológica</p> <p>Laboratorios</p> <p>Inspección</p>	<p>Delegación SAGARPA</p> <p>Agentes Técnicos</p>



Programa 2009	Programa 2010	Tipo de apoyo	Operador
Ganadería por Contrato	Programa de Prevención y Manejo de Riesgos Componente: <ul style="list-style-type: none"> • Apoyo al Ingreso Objetivo y a la Comercialización 	Compra de cobertura de precios de ganado	ASERCA
Agricultura por Contrato	Programa de Prevención y Manejo de Riesgos Componente: <ul style="list-style-type: none"> • Apoyo al Ingreso Objetivo y a la Comercialización 	Compra de coberturas de precios de granos	ASERCA

SAGARPA



**GOBIERNO
FEDERAL**

Coordinación General de Ganadería

<http://www.sagarpa.gob.mx/ganaderia>